



173 rue de Grigy  
 57070 METZ  
 Tel : 06 89 66 88 36 / 09 75 91 19 15  
 Email : [auxplumesdegrigy@orange.fr](mailto:auxplumesdegrigy@orange.fr)  
 Site web : [http://www.chambres-hotes.fr/chambres-hotes\\_aux-plumes-de-grigy\\_metz\\_26229.htm](http://www.chambres-hotes.fr/chambres-hotes_aux-plumes-de-grigy_metz_26229.htm)

**Chambre d'hôtes pour 4 à 5 personnes, 24m<sup>2</sup> et 8m<sup>2</sup> en mezzanine. Situation au technopôle à 3 km du Centre Pompidou Metz et du centre-ville. Tout confort.**

Taxe de séjour (année en cours) OUI	Tarifs année en cours nuitée + petit déjeuner (à partir de) 1 personne	Tarifs année en cours nuitée + petit déjeuner (à partir de) 2 personnes	Tarifs année en cours nuitée + petit déjeuner (à partir de) 3 personnes	Tarifs année en cours nuitée + petit déjeuner (à partir de) 4 personnes	Tarifs année en cours nuitée + petit déjeuner (à partir de) 5 personnes	Tarifs année en cours nuitée + petit déjeuner (à partir de) Supplément animal
	65 €	80 €	105 €	130 €	140 €	10 €

#### Prestataire

CHAMBRE D'HÔTES AUX PLUMES DE GRIGY  
 Monsieur André GAY  
 173 rue de Grigy  
 57070 METZ  
 Tél : 06 89 66 88 36 / 09 75 91 19 15  
 Email : [auxplumesdegrigy@orange.fr](mailto:auxplumesdegrigy@orange.fr)  
 Site web : [http://www.chambres-hotes.fr/chambres-hotes\\_aux-plumes-de-grigy\\_metz\\_26229.htm](http://www.chambres-hotes.fr/chambres-hotes_aux-plumes-de-grigy_metz_26229.htm)

#### Période(s) d'ouverture

Du 01/01/2018 au 31/12/2018

le lundi, le mardi, le mercredi, le jeudi, le vendredi, le samedi, le dimanche.

- Latitude : 49.0955 - longitude : 6.22289 - Altitude : 200



3 rue Maréchal Foch  
57050 LE BAN SAINT MARTIN  
Tel : 06 12 96 59 33  
Email : corinnefriot@hotmail.fr

LE BAN SAINT MARTIN - 57050

3 chambres d'hôtes dans un clos rénové au pied du Mont Saint-Quentin (nombreuses randonnées) à quelques minutes du plan d'eau de METZ. Une suite de 2 chambres avec cuisine et salle de bains, une chambre contemporaine avec dormeuse et salle de bains baignoire, et une chambre romantique (lit à baldaquin) avec douche, une salle de petits déjeuners joliment décorée et une terrasse devant chaque chambre. Chambres climatisées, wifi, cafetière, théière dans chaque chambre, parking dans une cour fermée. Location par 2 nuitées : 155 euros pour 2 personnes petits déjeuner inclus.

**Prestataire**

LE CLOS DU SAINT QUENTIN  
Madame Corinne FRIOT-DUBOIS  
3 rue Maréchal Foch  
57050 LE BAN SAINT MARTIN  
Tél : 06 12 96 59 33  
Email : corinnefriot@hotmail.fr

**Période(s) d'ouverture**

Du 01/01/2018 au 31/12/2018

Lundi	00:00
Mardi	00:00
Mercredi	00:00
Jeudi	00:00
Vendredi	00:00
Samedi	00:00
Dimanche	00:00

- Latitude : 49.1204 - longitude : 6.14659 - Altitude : 297



METZ - 57070



37 rue Charlotte Jousse  
 57070 METZ  
 Tel : 07 77 31 93 06  
 Email : Chambre.hote.metz@gmail.com  
 Site web : www.chambre-d-hote-metz.fr

Située à 3 km du centre ville de Metz dans un cadre verdoyant, notre maison est décorée dans le pur style Lorrain. Il fait bon se reposer dans son petit parc au bord d'un charmant petit ruisseau. Pour vous accueillir, nous disposons d'une chambre pour deux personnes avec sanitaires privés. Nous vous proposons de prendre le petit déjeuner sur une grande terrasse pendant les beaux jours. Connexion wifi gratuite. Petit-déjeuner sucré et salé.

Tarifs année en cours nuitée + petit déjeuner (à partir de)	Tarifs année en cours nuitée + petit déjeuner (à partir de)
1 personne	2 personnes
70 €	79 €

37 rue Charlotte Jousse  
 57070 METZ  
 Tél : 07 77 31 93 06  
 Email : Chambre.hote.metz@gmail.com  
 Site web : www.chambre-d-hote-metz.fr

#### Période(s) d'ouverture

Du 01/01/2018 au 31/12/2018

le lundi, le mardi, le mercredi, le jeudi, le vendredi, le samedi, le dimanche.

- Latitude : 49.1234 - longitude : 6.21141 - Altitude : 162





56 grande rue  
57865 AMANVILLERS  
Tel : 03 87 53 40 08 / 06 30 91 52 20  
Email : patnat57@free.fr

AMANVILLERS - 57865

**Dans la maison du propriétaire, à l'étage, 1 suite familiale composée de 2 chambres : la première avec un lit double(160) et un lit simple ; la seconde avec deux lits simples. Salle de bains avec douche et wc, communs aux deux chambres. Entrée indépendante. A 12km du centre de Metz, à proximité du centre touristique d'Amnéville.**

Tarifs année en cours nuitée + petit déjeuner (à partir de)	Tarifs année en cours nuitée + petit déjeuner (à partir de)	Tarifs année en cours nuitée + petit déjeuner (à partir de)	Tarifs année en cours nuitée + petit déjeuner (à partir de)	Tarifs année en cours nuitée + petit déjeuner (à partir de)	Tarifs année en cours nuitée + petit déjeuner (à partir de)
1 personne	2 personnes	3 personnes	4 personnes	Personne supplémentaire	Taxe de séjour nuit par pers.
45 €	55 €	65 €	75 €	10 €	0,83 €

**Prestataire**

Madame Nathalie HUET  
56 grande rue  
57865 AMANVILLERS  
Tél : 03 87 53 40 08 / 06 30 91 52 20  
Email : patnat57@free.fr

**Période(s) d'ouverture**

Du 01/01/2018 au 31/12/2018

Lundi	00:00
Mardi	00:00
Mercredi	00:00
Jeudi	00:00
Vendredi	00:00
Samedi	00:00
Dimanche	00:00

- Latitude : 49.1686 - longitude : 6.04750 - Altitude : 250



COIN LES CUVRY - 57420

9 rue du Cimetière  
57420 COIN LES CUVRY  
Tel : 03 87 52 68 21 / 06 73 61 73 40  
Email : j.m.gdsl@orange.fr  
Site web : www.lehomesaintlouis.com

**A 10 km du centre de Metz, une halte idéale sur la route des vacances, chez Monique et Jöel, dans leur grande maison au jardin fleuri. 1 chambre non fumeur avec micro onde et frigo à disposition, salle de bain et toilettes privatives, grand salon. Petits déjeuners à la française, confitures et gelées des fruits du jardin. Accès facile au village par l'A31 sortie n°29.**

Tarifs année en cours nuitée + petit déjeuner (à partir de)	Tarifs année en cours nuitée + petit déjeuner (à partir de)	Tarifs année en cours nuitée + petit déjeuner (à partir de)
1 personne	2 personnes	Taxe de séjour nuit par pers.
60 €	60 €	0,83 €

#### Prestataire

Monique et Jöel GRATIER DE SAINT-LOUIS  
9 rue du Cimetière  
57420 COIN LES CUVRY  
Tél : 03 87 52 68 21 / 06 73 61 73 40  
Fax : 03 87 52 68 21  
Email : j.m.gdsl@orange.fr  
Site web : www.lehomesaintlouis.com

#### Période(s) d'ouverture

Du 01/01/2018 au 31/12/2018

Lundi	00:00
Mardi	00:00
Mercredi	00:00
Jeudi	00:00
Vendredi	00:00
Samedi	00:00
Dimanche	00:00

- Latitude : 49.0339 - longitude : 6.15513 - Altitude : 170



51 rue du Général de Gaulle  
57140 WOIPPY  
Tel : 03 87 56 02 63 / 06 26 21 41 56  
Email : flo57@numericable.fr  
Site web : chambre-hotes-moselle-flo57.over-blog.com

WOIPPY - 57140

**A proximité de Metz, au cœur d'un village nommé Woippy. Je vous propose une chambre d'hôtes : un espace de 45 m<sup>2</sup> composé d'une chambre avec un lit de 160x200, d'un salon avec une télévision LCD, d'un coin cuisine équipé d'une plaque de cuisson, frigo, micro-onde et machine à laver, ainsi que d'une salle de bain. Au rez de chaussée de la maison. Parking privé et accès à une terrasse extérieure. Entrée indépendante. Wifi gratuit. Idéal pour un couple. Je parle allemand et anglais.**

Taxe de séjour (année en cours) OUI	Tarifs année en cours nuitée + petit déjeuner (à partir de) 1 personne	Tarifs année en cours nuitée + petit déjeuner (à partir de) 2 personnes	Tarifs année en cours nuitée + petit déjeuner (à partir de) Taxe de séjour nuit par pers.
	60 €	75 €	0,83 €

**Prestataire**

Madame Florence COUVIDAT  
51 rue du Général de Gaulle  
57140 WOIPPY  
Tél : 03 87 56 02 63 / 06 26 21 41 56  
Email : flo57@numericable.fr  
Site web : chambre-hotes-moselle-flo57.over-blog.com

**Période(s) d'ouverture**

Du 01/01/2018 au 31/12/2018

le lundi, le mardi, le mercredi, le jeudi, le vendredi, le samedi, le dimanche.

- Latitude : 49.1485 - longitude : 6.14938 - Altitude : 200

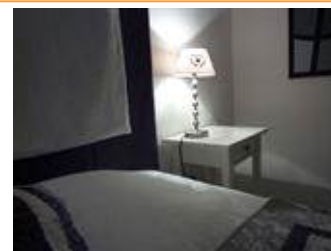

GORZE - 57680



73 rue du commerce  
57680 GORZE  
Tel : 06 22 93 10 66  
Email : carol.hirschland@hotmail.fr  
Site web : [http://www.cybevasion.fr/chambres/france/chambres-hotes\\_la-renaissance\\_gorze\\_28430.htm](http://www.cybevasion.fr/chambres/france/chambres-hotes_la-renaissance_gorze_28430.htm)

**Situé dans le parc naturel de Lorraine, venez découvrir une demeure de caractère en partie Renaissance et hors du temps à la décoration thématique. Sur le chemin de Saint-Jacques de Compostelle et le GR5, vous pourrez vous détendre et profiter d'une terrasse plein sud et d'un jardin clos de mur. A 1h20 de Paris en TGV, Luxembourg à 1h, Metz et Nancy à 30 minutes. A votre disposition : 3 suites, dont 1 suite familiale et 2 chambres; un restaurant "Le Graouilly" dans le village. La suite de la Tour (80 m2) avec kitchenette peut être louée au mois au prix de 600 euros pour 1 personne.**

Tarifs année en cours nuitée + petit déjeuner (à partir de)	Tarifs année en cours nuitée + petit déjeuner (à partir de)	Tarifs année en cours nuitée + petit déjeuner (à partir de)	Tarifs année en cours nuitée + petit déjeuner (à partir de)	Tarifs année en cours nuitée + petit déjeuner (à partir de)	Tarifs année en cours nuitée + petit déjeuner (à partir de)
1 personne	2 personnes	3 personnes	4 personnes	Personne supplémentaire	Supplément animal
50 €	62 €	82 €	120 €	20 €	5 €

**Prestataire**

Madame Carole HIRSCHLAND  
73 rue du commerce  
57680 GORZE  
Tél : 06 22 93 10 66  
Email : carol.hirschland@hotmail.fr

**Période(s) d'ouverture**

Du 01/01/2018 au 31/12/2018

Lundi	00:00
Mardi	00:00
Mercredi	00:00
Jeudi	00:00
Vendredi	00:00
Samedi	00:00
Dimanche	00:00

- Latitude : 49.0530 - longitude : 6.00111 - Altitude : 236





10 chemin derrière la croix  
57140 LA MAXE  
Tel : 06 83 28 44 10 / 03 87 30 04 91  
Email : [contact@chambre-metz.com](mailto:contact@chambre-metz.com)  
Site web : [www.chambre-metz.com](http://www.chambre-metz.com)

Idéalement située, aux portes de Metz, au calme dans un cadre de verdure, maison agréable qui vous propose 2 chambres rénovées avec goût. Nous serons heureux de vous accueillir et aurons à cœur de rendre votre séjour agréable et vous communiquer toutes les informations touristiques et caractéristiques de notre belle région. Le petit-déjeuner salé sucré est servi dans la salle à manger ou la terrasse ombragée en été. Au rez de chaussée avec entrée indépendante, cette chambre peut accueillir 2 personnes avec son lit double (160 cm x200 cm) et sa salle de bain avec douche à l'italienne et WC privés. TV écran plat, climatisation et accès Wifi. Chambre terrasse. A l'étage avec entrée indépendante, cette chambre peut accueillir jusqu'à 4 personnes. Une entrée composée d'un coin cuisine équipée (frigo, 2 plaques vitrocéramique, micro-ondes, cafetière, bouilloire) et un canapé-lit.

Tarifs année en cours nuitée + petit déjeuner (à partir de)	Tarifs année en cours nuitée + petit déjeuner (à partir de)	Tarifs année en cours nuitée + petit déjeuner (à partir de)	Tarifs année en cours nuitée + petit déjeuner (à partir de)
1 personne	2 personnes	3 personnes	4 personnes
60 €	70 €	90 €	100 €

#### Prestataire

Madame Chantal MICHEL  
10 chemin derrière la croix  
57140 LA MAXE  
Tél : 06 83 28 44 10 / 03 87 30 04 91  
Email : [chantal.michel22@orange.fr](mailto:chantal.michel22@orange.fr)  
Site web : [www.chambre-metz.com](http://www.chambre-metz.com)

#### Période(s) d'ouverture

Du 01/01/2018 au 31/12/2018

Lundi	00:00
Mardi	00:00
Mercredi	00:00
Jeudi	00:00
Vendredi	00:00
Samedi	00:00
Dimanche	00:00

- Latitude : 49.1677 - longitude : 6.19077 - Altitude : 200





LONGEVILLE LES METZ - 57050

15 rue de l'horticulture  
Les chambres de l'île  
57050 LONGEVILLE LES METZ  
Tel : 03 87 37 30 51 / 06 13 23 28 33  
Email : [contact@bnbmetz.com](mailto:contact@bnbmetz.com)  
Site web : [www.bnbmetz.com](http://www.bnbmetz.com)

**La verdure à deux pas du centre-ville de Metz. 2 grandes chambres avec accès frigo, micro-ondes et bouilloire, WIFI gratuit. Jardin et parking. A quinze minutes à pied de la cathédrale et du Centre Pompidou Metz, 20 minutes à pieds de la gare TGV Metz ville,**

Tarifs année en cours nuitée + petit déjeuner (à partir de)	Tarifs année en cours nuitée + petit déjeuner (à partir de)	Tarifs année en cours nuitée + petit déjeuner (à partir de)	Tarifs année en cours nuitée + petit déjeuner (à partir de)	Tarifs année en cours nuitée + petit déjeuner (à partir de)
1 personne	2 personnes	3 personnes	4 personnes	Personne supplémentaire
65 €	75 €	90 €	110 €	30 €

#### Prestataire

Monsieur Pierre BRUNET - POISNEUF  
15 rue de l'horticulture  
57050 LONGEVILLE LES METZ  
Tél : 03 87 37 30 51 / 06 13 23 28 33  
Email : [contact@bnbmetz.com](mailto:contact@bnbmetz.com)  
Site web : [www.bnbmetz.com](http://www.bnbmetz.com)

#### Période(s) d'ouverture

Du 01/01/2018 au 31/12/2018

le lundi, le mardi, le mercredi, le jeudi, le vendredi, le samedi, le dimanche.

- Latitude : 49.1143 - longitude : 6.15704 - Altitude : 300





MARIEULLES - 57420

15 en Jurue  
57420 MARIEULLES  
Tel : 06 86 74 65 65 / 03 87 52 89 97  
Email : c.rasmus@laposte.net  
Site web : www.gite-coquelicots.com

C'est dans un petit village de vigneron, au pied des côtes de Moselle que les chambres d'hôtes Les coquelicots vous attendent. Dans le parc naturel régional, vous bénéficierez des charmes de la campagne aux portes des grandes villes lorraines. Un gîte rural sur le même site. 2 chambres d'hôtes sont labellisées Gîtes de France et Clévances.

Tarifs année en cours nuitée + petit déjeuner (à partir de)	Tarifs année en cours nuitée + petit déjeuner (à partir de)
4 personnes	5 personnes
65 €	80 €

#### Prestataire

Madame Christine RASMUS  
17 en jurue  
57420 MARIEULLES  
Tél : 06 86 74 65 65 / 03 87 52 89 97  
Email : c.rasmus@laposte.net  
Site web : www.gite-coquelicots.com

#### Période(s) d'ouverture

Du 01/01/2018 au 31/12/2018

Lundi	00:00
Mardi	00:00
Mercredi	00:00
Jeudi	00:00
Vendredi	00:00
Samedi	00:00
Dimanche	00:00

- Latitude : 48.9991 - longitude : 6.09889 - Altitude : 260





49 rue Foch  
 Les Châtaigniers  
 57680 NOVEANT SUR MOSELLE  
 Tel : 03 87 69 93 41 / 07 78 39 43 87  
 Email : elisa.bitton@orange.fr  
 Site web : <http://chataigniersnoveant.simplesite.com/>

NOVEANT SUR MOSELLE - 57680

**Faites une pause chez nous! Nous vous accueillons dans une ancienne maison de vigneron du 18<sup>e</sup> siècle. Chambre 1 agréable et spacieuse (30m<sup>2</sup>), salle de bain avec douche à jets et bain, wc privés. Chambre 2: suite familiale récemment rénovée avec salle d'eau et wc privé, salon. Espace bibliothèque. Jardin clos et arboré de châtaigniers séculaires. parking privé. A proximité du Parc Naturel Régional de Lorraine, possibilités de randonnées pédestres et à VTT.**

Taxe de séjour (année en cours) OUI	Tarifs année en cours nuitée + petit déjeuner (à partir de) 1 personne	Tarifs année en cours nuitée + petit déjeuner (à partir de) 2 personnes	Tarifs année en cours nuitée + petit déjeuner (à partir de) 3 personnes	Tarifs année en cours nuitée + petit déjeuner (à partir de) 4 personnes	Tarifs année en cours nuitée + petit déjeuner (à partir de) Taxe de séjour nuit par pers.
	55 €	65 €	75 €	85 €	0,60 €

**Prestataire**

CHAMBRE D'HOTES DE NOVEANT - LES CHATAIGNIERS  
 Madame Elisabeth BITTON  
 49 rue Foch  
 Les Châtaigniers  
 57680 NOVEANT SUR MOSELLE  
 Tél : 03 87 69 93 41 / 07 78 39 43 87  
 Email : elisa.bitton@orange.fr  
 Site web : <http://chataigniersnoveant.simplesite.com/>

**Période(s) d'ouverture**

Du 01/01/2018 au 31/12/2018

<b>Lundi</b>	00:00
<b>Mardi</b>	00:00
<b>Mercredi</b>	00:00
<b>Jeudi</b>	00:00
<b>Vendredi</b>	00:00
<b>Samedi</b>	00:00
<b>Dimanche</b>	00:00

- Latitude : 49.0231 - longitude : 6.05022 - Altitude : 275



31 rue du général Leclerc  
57950 MONTIGNY LES METZ  
Tel : 03 87 38 08 52 / 06 75 78 74 78  
Email : aandretzko@laposte.net

MONTIGNY LES METZ - 57950

**Chambre d'hôtes dans une maison individuelle agréable et coquette, avec jardin, situé à l'arrière. La chambre, située au 1er étage et donnant sur le jardin, dispose d'une salle de bains attenante comprenant 2 lavabos et une douche. Elle comprend un lit, une armoire, un bureau, deux fauteuils en osier, une commode avec TV et une petite table de salon. Les WC prévus uniquement pour les hôtes sont sur le palier du 1er étage. Le petit déjeuner est selon les désirs des hôtes (café, thé, lait, beurre, confiture maison, pain frais, brioche maison le 1er jour). Accueil simple et chaleureux.**

Tarifs année en cours nuitée + petit déjeuner (à partir de)	Tarifs année en cours nuitée + petit déjeuner (à partir de)	Tarifs année en cours nuitée + petit déjeuner (à partir de)
1 personne	2 personnes	Taxe de séjour nuit par pers.
55 €	55 €	0,83 €

**Prestataire**

Anne-Marie et Gérard KINTZIG  
31 rue du général Leclerc  
57950 MONTIGNY LES METZ  
Tél : 03 87 38 08 52 / 06 75 78 74 78  
Email : aandretzko@laposte.net

**Période(s) d'ouverture**

Du 01/01/2018 au 31/12/2018

Lundi	00:00
Mardi	00:00
Mercredi	00:00
Jeudi	00:00
Vendredi	00:00
Samedi	00:00
Dimanche	00:00

- Latitude : 49.0933 - longitude : 6.16513 - Altitude : 215

PELTRE - 57245

3 route de Metz  
en face du college Notre Dame  
57245 PELTRE  
Tel : 03 87 74 16 36 / 06 79 27 28 85  
Fax : 03 87 74 16 36  
Email : lucien.laurent066@orange.fr  
Site web : www.la-ferme-de-crepy.fr

**A proximité du Centre Pompidou Metz, rocade sud de Metz à 500m, Autoroute A31 à 5 minutes. "A la cour basse", un authentique corps de ferme vous attend aux portes de Metz. Capacité d'accueil : 14 personnes. Chaque chambre est équipée d'une salle de bains et de wc privés. Le petit-déjeuner est composé de produits naturels faits maison. Vente de produits fermiers. Micro-ondes à disposition. Jeux enfants.**

Taxe de séjour (année en cours) OUI	Tarifs année en cours nuitée + petit déjeuner (à partir de) 2 personnes	Tarifs année en cours nuitée + petit déjeuner (à partir de) 3 personnes	Tarifs année en cours nuitée + petit déjeuner (à partir de) 4 personnes	Tarifs année en cours nuitée + petit déjeuner (à partir de) Taxe de séjour nuit par pers.
	70 €	90 €	100 €	0,83 €

#### Prestataire

Sylvie et Lucien LAURENT  
3 route de Metz  
en face du college Notre Dame  
57245 PELTRE  
Tél : 03 87 74 16 36 / 06 79 27 28 85  
Fax : 03 87 74 16 36  
Email : lucien.laurent066@orange.fr  
Site web : www.la-ferme-de-crepy.fr

#### Période(s) d'ouverture

Du 01/01/2018 au 31/12/2018

Lundi	00:00
Mardi	00:00
Mercredi	00:00
Jeudi	00:00
Vendredi	00:00
Samedi	00:00
Dimanche	00:00

- Latitude : 49.0729 - longitude : 6.21653 - Altitude : 190



51 rue Robert Schuman  
 57160 SCY CHAZELLES  
 Tel : 07 68 97 02 65  
 Email : magali@auertcorporate.com

Ouverture le 6 novembre 2017. Au cœur du pays des trois frontières, à Scy-Chazelles, village en hauteur situé à 10mn de Metz près des vignes et du site classé du Mont St Quentin, la spacieuse demeure sous les vignes saura vous accueillir afin d'y passer un excellent moment, en couple ou en famille. A votre disposition, 3 chambres de charme dont une suite parentale équipées d'une terrasse, d'une salle de bains avec douche à l'italienne, WC, téléviseurs, plateau de courtoisie. Le Wi-Fi est gratuit et accessible dans l'ensemble de la Demeure. Vous pourrez aussi profiter de notre espace bien-être et sport, sauna, hammam, spa (selon la saison). Venez profiter de ce moment unique et sans contraintes ! Vélos et voitures (twizy) électriques à disposition pour de nombreuses ballades, comme par exemple le musée Robert Schuman et ses jardins ! Notre parking privé offre la possibilité de recharger les voitures électriques (notamment Tesla) ainsi qu'une mini station de lavage à votre service pour vos vélos ou autre ! Nos amis les animaux ne sont pas admis au sein de la demeure. A proximité de la gare de Metz 4.6 km, de l'aéroport de Metz-Nancy Lorraine 17 km, du centre-ville de Metz 5 km, du Centre Pompidou-Metz 5 km et le centre thermal et touristique d'Amnéville 15 km

Taxe de séjour (année en cours) OUI	Tarifs année en cours nuitée + petit déjeuner (à partir de) 1 personne	Tarifs année en cours nuitée + petit déjeuner (à partir de) 2 personnes	Tarifs année en cours nuitée + petit déjeuner (à partir de) 3 personnes	Tarifs année en cours nuitée + petit déjeuner (à partir de) 4 personnes	Tarifs année en cours nuitée + petit déjeuner (à partir de) Taxe de séjour nuit par pers.
	130 €	150 €	190 €	190 €	0,83 €

**Prestataire**

CHAMBRE D'HÔTES LA DEMEURE SOUS LES VIGNES  
 Madame Magali Weiland  
 51 rue Robert Schuman  
 57160 SCY CHAZELLES  
 Tél : 07 68 97 02 65  
 Email : magali@auertcorporate.com

**Période(s) d'ouverture**

Du 01/01/2018 au 31/12/2018  
 le lundi, le mardi, le mercredi, le jeudi, le vendredi, le samedi, le dimanche.

- Latitude : 49.1241 - longitude : 6.12361



ARRY - 57680



5 Grand'Rue  
 La maison d'Angéline  
 57680 ARRY  
 Tel : 03 87 52 83 95  
 Email : [angeline@maison-angeline.com](mailto:angeline@maison-angeline.com)  
 Site web : [www.maison-angeline.com](http://www.maison-angeline.com)

Entre Metz et Nancy, au cœur du joli petit village d'Arry surplombant la vallée de la Moselle, dans une belle maison lorraine de caractère du 18<sup>e</sup>, au 2<sup>e</sup>me étage 5 ravissantes chambres (pour 12 personnes) tout confort. Le petit déjeuner gourmand à base de produits bio et de la région réglera vos yeux et vos papilles. Des idées pour découvrir la région : le GR5F à 800m, le centre Pompidou, Amnéville les termes, Verdun, la ligne Maginot, les villages aux églises fortifiées, les jardins sans limites...le Label Clé Verte récompense notre engagement environnemental. Découverte du potager biologique. Possibilité de panier pique-nique et d'assiette froide sur demande. Jeux pour enfants. Supplément animal : 5 €. Ouvert de Pâques au 23 décembre.

Tarifs année en cours nuitée + petit déjeuner (à partir de)	Tarifs année en cours nuitée + petit déjeuner (à partir de)	Tarifs année en cours nuitée + petit déjeuner (à partir de)	Tarifs année en cours nuitée + petit déjeuner (à partir de)	Tarifs année en cours nuitée + petit déjeuner (à partir de)	Tarifs année en cours nuitée + petit déjeuner (à partir de)	Tarifs année en cours nuitée + petit déjeuner (à partir de)	Tarifs année en cours nuitée + petit déjeuner (à partir de)
1 personne	2 personnes	3 personnes	4 personnes	5 personnes	Personne supplémentaire	Supplément animal	Taxe de séjour nuit par pers.
55 €	65 €	80 €	95 €	110 €	15 €	5 €	0,60 €

**Prestataire**

Angéline et Alain FINANCE-SCHVARTZ  
 5 Grand'Rue  
 La Maison d'Angéline  
 57680 ARRY  
 Tél : 03 87 52 83 95  
 Email : [angeline@maison-angeline.com](mailto:angeline@maison-angeline.com)  
 Site web : [www.maison-angeline.com](http://www.maison-angeline.com)

**Période(s) d'ouverture**

Du 01/01/2018 au 31/12/2018

le lundi, le mardi, le mercredi, le jeudi, le vendredi, le samedi, le dimanche.

- Latitude : 48.9949 - longitude : 6.05848 - Altitude : 360

PELTRE - 57245

3 route de Metz  
 en face du college Notre Dame  
 57245 PELTRE  
 Tel : 03 87 74 16 36 / 06 79 27 28 85  
 Fax : 03 87 74 16 36  
 Email : lucien.laurent066@orange.fr  
 Site web : www.la-ferme-de-crepy.fr

**A proximité du Centre Pompidou Metz, rocade sud de Metz à 500m, Autoroute A31 à 5 minutes. "A la cour basse", un authentique corps de ferme vous attend aux portes de Metz. Capacité d'accueil : 14 personnes. Chaque chambre est équipée d'une salle de bains et de wc privés. Le petit-déjeuner est composé de produits naturels faits maison. Vente de produits fermiers. Micro-ondes à disposition. Jeux enfants.**

Taxe de séjour (année en cours) OUI	Tarifs année en cours nuitée + petit déjeuner (à partir de) 2 personnes	Tarifs année en cours nuitée + petit déjeuner (à partir de) 3 personnes	Tarifs année en cours nuitée + petit déjeuner (à partir de) 4 personnes	Tarifs année en cours nuitée + petit déjeuner (à partir de) Taxe de séjour nuit par pers.
	60 €	80 €	90 €	0,83 €

**Prestataire**

Sylvie et Lucien LAURENT  
 3 route de Metz  
 en face du college Notre Dame  
 57245 PELTRE  
 Tél : 03 87 74 16 36 / 06 79 27 28 85  
 Fax : 03 87 74 16 36  
 Email : lucien.laurent066@orange.fr  
 Site web : www.la-ferme-de-crepy.fr

**Période(s) d'ouverture**

Du 01/01/2018 au 31/12/2018

Lundi	00:00
Mardi	00:00
Mercredi	00:00
Jeudi	00:00
Vendredi	00:00
Samedi	00:00
Dimanche	00:00

- Latitude : 49.0729 - longitude : 6.21653 - Altitude : 190





18 rue Ecole Centrale  
 57160 ROZERIEULLES  
 Tel : 0387612153 / 06 07 47 64 50  
 Fax : 03 87 55 10 50  
 Email : presentis@wanadoo.fr  
 Site web : <http://www.leprana-metz.com/>

ROZERIEULLES - 57160

Situées au cœur d'un village de vignerons, ces chambres d'hôtes situées à l'étage d'un centre de soins, vous offrent la quiétude, le bien-être et un luxe dépouillé. A votre disposition en supplément : un cuisinier pour vos repas ayurvédiques, la livraison de repas campagnards ou traiteur, et des soins de bien-être par une équipe de thérapeutes.

Taxe de séjour (année en cours) OUI	Tarifs année en cours nuitée + petit déjeuner (à partir de) 1 personne	Tarifs année en cours nuitée + petit déjeuner (à partir de) 2 personnes	Tarifs année en cours nuitée + petit déjeuner (à partir de) 3 personnes	Tarifs année en cours nuitée + petit déjeuner (à partir de) 5 personnes	Tarifs année en cours nuitée + petit déjeuner (à partir de) Taxe de séjour nuit par pers.
	75 €	92 €	135 €	240 €	1 €

**Prestataire**

SARL PRESENTIS  
 Monsieur REMIGY  
 18 rue Ecole Centrale  
 57160 ROZERIEULLES  
 Tél : 03 87 55 10 01 / 06 07 47 64 50  
 Fax : 03 87 55 10 01  
 Email : presentis@wanadoo.fr  
 Site web : <http://www.leprana-metz.com/>

**Période(s) d'ouverture**

Du 01/01/2018 au 31/12/2018

Lundi	00:00
Mardi	00:00
Mercredi	00:00
Jeudi	00:00
Vendredi	00:00
Samedi	00:00
Dimanche	00:00

- Latitude : 49.1072 - longitude : 6.08242 - Altitude : 250

PELTRE - 57245

3 route de Metz  
en face du college Notre Dame  
57245 PELTRE  
Tel : 03 87 74 16 36 / 06 79 27 28 85  
Fax : 03 87 74 16 36  
Email : lucien.laurent066@orange.fr  
Site web : www.la-ferme-de-crepy.fr

**A proximité du Centre Pompidou Metz, rocade sud de Metz à 500m, Autoroute A31 à 5 minutes. "A la cour basse", un authentique corps de ferme vous attend aux portes de Metz. Capacité d'accueil : 14 personnes. Chaque chambre est équipée d'une salle de bains et de wc privatifs. Le petit-déjeuner est composé de produits naturels faits maison. Vente de produits fermiers. Micro-ondes à disposition. Jeux enfants.**

Taxe de séjour (année en cours) OUI	Tarifs année en cours nuitée + petit déjeuner (à partir de) 2 personnes	Tarifs année en cours nuitée + petit déjeuner (à partir de) 3 personnes	Tarifs année en cours nuitée + petit déjeuner (à partir de) 4 personnes	Tarifs année en cours nuitée + petit déjeuner (à partir de) Taxe de séjour nuit par pers.
	70 €	90 €	100 €	0,83 €

#### Prestataire

Sylvie et Lucien LAURENT  
3 route de Metz  
en face du college Notre Dame  
57245 PELTRE  
Tél : 03 87 74 16 36 / 06 79 27 28 85  
Fax : 03 87 74 16 36  
Email : lucien.laurent066@orange.fr  
Site web : www.la-ferme-de-crepy.fr

#### Période(s) d'ouverture

Du 01/01/2018 au 31/12/2018

Lundi	00:00
Mardi	00:00
Mercredi	00:00
Jeudi	00:00
Vendredi	00:00
Samedi	00:00
Dimanche	00:00

- Latitude : 49.0729 - longitude : 6.21653 - Altitude : 190

PELTRE - 57245

3 route de Metz  
 en face du college Notre Dame  
 57245 PELTRE  
 Tel : 03 87 74 16 36 / 06 79 27 28 85  
 Fax : 03 87 74 16 36  
 Email : lucien.laurent066@orange.fr  
 Site web : www.la-ferme-de-crepy.fr

**A proximité du Centre Pompidou Metz, rocade sud de Metz à 500m, Autoroute A31 à 5 minutes. "A la cour basse", un authentique corps de ferme vous attend aux portes de Metz. Capacité d'accueil : 14 personnes. Chaque chambre est équipée d'une salle de bains et de wc privés. Le petit-déjeuner est composé de produits naturels faits maison. Vente de produits fermiers. Micro-ondes à disposition. Jeux enfants.**

Taxe de séjour (année en cours) OUI	Tarifs année en cours nuitée + petit déjeuner (à partir de) 1 personne	Tarifs année en cours nuitée + petit déjeuner (à partir de) 2 personnes	Tarifs année en cours nuitée + petit déjeuner (à partir de) Taxe de séjour nuit par pers.
	55 €	60 €	0,83 €

**Prestataire**

Sylvie et Lucien LAURENT

3 route de Metz

en face du college Notre Dame

57245 PELTRE

Tél : 03 87 74 16 36 / 06 79 27 28 85

Fax : 03 87 74 16 36

Email : lucien.laurent066@orange.fr

Site web : www.la-ferme-de-crepy.fr

**Période(s) d'ouverture**

Du 01/01/2018 au 31/12/2018

Lundi	00:00
Mardi	00:00
Mercredi	00:00
Jeudi	00:00
Vendredi	00:00
Samedi	00:00
Dimanche	00:00

- Latitude : 49.0729 - longitude : 6.21653 - Altitude : 190



2 rue du Champé  
 57130 VAUX  
 Tel : +33689084195  
 Email : profetamuriel@gmail.com  
 Site web : www.chambres-hotes-vaux.fr

A 8 km de Metz, le charmant village de Vaux, antique village viticole où l'on produit du vin de Moselle compte de nombreuses maisons vigneronnes anciennes avec leurs caves voûtées. C'est dans l'une de ces immenses demeures que Muriel a réalisé 4 chambres d'hôtes d'exception, de style contemporain et de standing dont une chambre familiale, toutes décorées avec raffinement. Les hôtes seront séduits par l'ambiance moderne de la maison et des objets déco que Muriel a sélectionnés avec passion pour leur qualité et leur originalité. La maison d'hôtes dispose d'une salle de séjour avec cheminée bio éthanol murale, donnant sur la terrasse et le jardin, d'une salle de remise en forme ainsi que d'une salle de billard et d'un baby-foot. Les tarifs peuvent varier selon la saison et le type de chambre.

Tarifs année en cours nuitée + petit déjeuner (à partir de)	Tarifs année en cours nuitée + petit déjeuner (à partir de)	Tarifs année en cours nuitée + petit déjeuner (à partir de)	Tarifs année en cours nuitée + petit déjeuner (à partir de)	Tarifs année en cours nuitée + petit déjeuner (à partir de)	Taxe de séjour nuit par pers.
1 personne	2 personnes	3 personnes	4 personnes		
108 €	118 €	195 €	215 €		0,83 €

**Prestataire**

CHAMBRE D'HÔTES PAR MONTS ET PAR VAUX  
 Madame Muriel PROFETA  
 2 rue du Champé  
 57130 VAUX  
 Tél : 06 89 08 41 95  
 Email : profetamuriel@gmail.com  
 Site web : www.chambres-hotes-vaux.fr

**Période(s) d'ouverture**

Du 01/01/2018 au 31/12/2018

Lundi	00:00
Mardi	00:00
Mercredi	00:00
Jeudi	00:00
Vendredi	00:00
Samedi	00:00
Dimanche	00:00

- Latitude : 49.0922 - longitude : 6.08162 - Altitude : 282





11 rue du Génie  
57000 METZ  
Tel : 06 26 89 29 60  
Email : <mailto:chambrepastel.metz@gmail.com>

METZ - 57000

Un hébergement de qualité dans une grande maison de ville du début du siècle dernier. L'entrée est indépendante, au 2° étage de la maison située dans le quartier prestigieux et verdoyant de "La Vaquinière" proche des promenades du plan d'eau, à deux pas du jardin botanique et non loin du centre ville, de la gare et du Centre Pompidou. Petit déjeuner inclus, il peut être servi dans la salle à manger de la maison au rez-de-chaussée ou sur la grande terrasse extérieure par beau temps.

Taxe de séjour (année en cours) OUI	Tarifs année en cours nuitée + petit déjeuner (à partir de) 1 personne	Tarifs année en cours nuitée + petit déjeuner (à partir de) 2 personnes	Tarifs année en cours nuitée + petit déjeuner (à partir de) 3 personnes	Tarifs année en cours nuitée + petit déjeuner (à partir de) 4 personnes
	60 €	70 €	100 €	100 €

**Prestataire**

Madame Agnès GORCHKOFF  
11 rue du Génie  
57000 METZ  
Tél : 06 26 89 29 60  
Email : <mailto:chambrepastel.metz@gmail.com>

**Période(s) d'ouverture**

Du 01/01/2018 au 31/12/2018

le lundi, le mardi, le mercredi, le jeudi, le vendredi, le samedi, le dimanche.

- Latitude : 49.1076 - longitude : 6.16254 - Altitude : 179

METZ - 57000



Allée Saint-Symphorien  
 Péniche Alclair  
 57000 METZ  
 Tel : 06 37 67 16 18  
 Email : xavier.bonfils@free.fr  
 Site web : www.chambrespenichemetz.com

**Bienvenue à bord de la Péniche Alclair. Envie de s'offrir une nuit romantique à bord d'un bateau : bienvenue chez nous. Situés sur le canal de Jouy, à 15 minutes à pieds du centre ville et de la gare et du centre Pompidou, nous vous accueillons dans trois chambres d'hôtes tout confort avec sanitaires dans chaque chambre, wifi, entrée indépendante et coin terrasse. Vous ne manquerez pas d'occupations. Au programme : visite de la ville, randonnées pédestres, concerts, activités sportives, expositions, shopping...**

Taxe de séjour (année en cours) OUI	Tarifs année en cours nuitée + petit déjeuner (à partir de) 1 personne	Tarifs année en cours nuitée + petit déjeuner (à partir de) 2 personnes	Tarifs année en cours nuitée + petit déjeuner (à partir de) 3 personnes	Tarifs année en cours nuitée + petit déjeuner (à partir de) 4 personnes	Tarifs année en cours nuitée + petit déjeuner (à partir de) 5 personnes
	75 €	80 €	100 €	160 €	180 €

**Prestataire**

CHAMBRE D'HOTES - PENICHE ALCLAIR  
 Monsieur Xavier BONFILS  
 Allée Saint-Symphorien  
 57000 METZ  
 Tél : 06 37 67 16 18  
 Email : xavier.bonfils@free.fr  
 Site web : www.chambrespenichemetz.com

**Période(s) d'ouverture**

Du 01/01/2018 au 31/12/2018  
 le lundi, le mardi, le mercredi, le jeudi, le vendredi, le samedi, le dimanche.

- Latitude : 49.1097 - longitude : 6.16247 - Altitude : 169



SCY CHAZELLES - 57160



11 rue du Saint Quentin  
 57160 SCY CHAZELLES  
 Tel : 03 87 60 09 62 / 06 08 41 30 03  
 Email : mathe.grethen@orange.fr  
 Site web : www.scy-chazelles.com

Offrez-vous une parenthèse à dix minutes du centre historique de Metz. Cet ancien chai vous réserve deux chambres modernes, avec TV et Wifi, et un grand salon étoilé de tableaux. Les amateurs d'Arts et de terroir se retrouveront sur la terrasse couverte, à côté du pressoir du 19<sup>e</sup> siècle, dans le calme d'un petit jardin clos. Tout autour, vous pourrez, à pied sur les sentiers du GR5 ou en VTT, partir à la découverte du site classé du Mont Saint-Quentin: vignobles, faune, flore et forts militaires ! La Maison- Musée de Robert Schuman et son remarquable jardin sont à deux pas. Le nouveau Musée de Gravelotte (guerre de 1870 et annexion) est à 10 minutes, Nancy, la place Stanislas et l'Art nouveau à 40 minutes, Amnéville, ses thermes et son zoo d'exception à 20 minutes, Luxembourg ville à 1 heure en voiture.

Tarifs année en cours nuitée + petit déjeuner (à partir de)	Tarifs année en cours nuitée + petit déjeuner (à partir de)	Tarifs année en cours nuitée + petit déjeuner (à partir de)
1 personne	2 personnes	Personne supplémentaire
70 €	75 €	20 €

**Prestataire**

CHAMBRE D'HOTES SAINT-QUENTIN  
 Mathé et Jean-Paul GRETHEN  
 11 rue du Saint Quentin  
 57160 SCY CHAZELLES  
 Tél : 03 87 60 09 62 / 06 08 41 30 03  
 Email : mathe.grethen@orange.fr  
 Site web : www.scy-chazelles.com

**Période(s) d'ouverture**

Du 01/01/2018 au 31/12/2018

le lundi, le mardi, le mercredi, le jeudi, le vendredi, le samedi, le dimanche.

- Latitude : 49.1145 - longitude : 6.11455 - Altitude : 300



ARRY - 57680

1 rue de la Lobe  
57680 ARRY  
Tel : 06 13 01 86 55 / 03 87 51 59 83  
Email : natagmam@yahoo.fr

**Si vous êtes à pieds, à vélo, à moto ou en voiture, accompagné de vos enfants ou de nos amis les animaux, bienvenue au Gîte du Passant ! Avec son charme passéiste, mais avec tout le confort que vous méritez. Une entrée indépendante, une salle de réception, une véranda et une terrasse ombrée. Avec son petit jardinet, une bibliothèque et son salon où vous aurez des livres à profusion. Aussi 4 chambres tout confort avec télévision et sanitaire privée avec douche, sèche cheveux. Table d'hôte, parking privé. Formule demi-pension.**

Tarifs année en  
cours nuitée + petit  
déjeuner (à partir  
de)

2 personnes

65 €

**Prestataire**

Jean-Claude et Natalia GONZALES  
57680 ARRY  
Tél : 06 13 01 86 55 / 03 87 51 59 83  
Email : natagmam@yahoo.fr

**Période(s) d'ouverture**

Du 01/01/2018 au 31/12/2018

le lundi, le mardi, le mercredi, le jeudi, le vendredi, le samedi, le dimanche.

- Latitude : 48.9953 - longitude : 6.05793



TRONVILLE - 54800



17 Grande Rue  
54800 TRONVILLE  
Tel : 09 66 89 19 46 / 03 82 22 82 85  
Fax : 03 82 22 82 85  
Email : [aupetitnidlorrain@hotmail.fr](mailto:aupetitnidlorrain@hotmail.fr)  
Site web : <http://www.aupetitnidlorrain.fr>

Au coeur d'un petit village lorrain, Sandrine et Xavier vous invitent à venir vous reposer dans leur petit nid douillet. A l'étage, une chambre familiale (1 lit 160x200, 2 lits 90x200), salle de bains/WC privés. Côté jardin, 3 chambres (1 lit 160x200 dans chacune) avec salle d'eau/WC privés. Connexion wifi et TV écran plat dans toutes les chambres. Espace Bien-Etre avec sauna et spa à disposition. Table d'hôtes sur réservation avec légumes du jardin, produits locaux et régionaux pour une cuisine goûteuse. Vous serez ici reçu 'en amis'. Ambiance conviviale. Bien-être et bien vivre seront au rendez-vous. Un excellent point de départ à la découverte de cette passionnante région. Accès espace bien être interdit aux enfants de moins de 12 ans. Tarifs table d'hôte : - par personne 29 € 50 enfant de 3 à 12 ans : 12 € enfant de 13 à 16 ans : 19 €

#### Prestataire

CHAMBRE D'HOTES - AU PTIT NID LORRAIN  
Madame Sandrine ROCHETEAU  
17 Grande Rue  
54800 TRONVILLE  
Tél : 06 64 85 91 70 / 03 82 22 82 85  
Email : [aupetitnidlorrain@hotmail.fr](mailto:aupetitnidlorrain@hotmail.fr)  
Site web : [www.aupetitnidlorrain.fr](http://www.aupetitnidlorrain.fr)

- Latitude : 49.0853 - longitude : 5.91987 - Altitude : 360





49 Rue des Quarrés  
 57130 ANCY DORNOT  
 Tel : 03 87 31 30 49 / 07 82 86 93 64  
 Email : tomy.biquet@gmail.com  
 Site web : <http://labergeriechambresdhot.es.e-monsite.com>

ANCY DORNOT - 57130

Dans un environnement calme et verdoyant, venez faire une halte à Ancy-sur-Moselle et y découvrir les richesses du terroir Lorrain. La Bergerie vous propose deux chambres d'hôtes avec entrée indépendante et parking privé.

Tarifs année en cours nuitée + petit déjeuner (à partir de)	Tarifs année en cours nuitée + petit déjeuner (à partir de)
2 personnes	4 personnes
68 €	120 €

**Prestataire**

Madame Aline KNORST  
 49 Rue des Quarrés  
 57130 ANCY DORNOT  
 Tél : 03 87 31 30 49 / 07 82 86 93 64  
 Email : tomy.biquet@gmail.com  
 Site web : <http://labergeriechambresdhot.es.e-monsite.com>

**Période(s) d'ouverture**

Du 01/01/2018 au 31/12/2018

Lundi	00:00
Mardi	00:00
Mercredi	00:00
Jeudi	00:00
Vendredi	00:00
Samedi	00:00
Dimanche	00:00

- Latitude : 49.0632 - longitude : 6.06364 - Altitude : 130





23 rue de Pagny sur Moselle  
54530 ARNAVILLE  
Tel : 06 76 23 99 35  
Email : lafraiziere@gmail.com  
Site web : <http://www.lafraiziere.fr>

ARNAVILLE - 54530

Sur l'axe Metz-Nancy, dans un village viticole au sein du parc naturel régional de Lorraine, La Fraizière est une vaste maison de maître 1900 alliant le charme de l'ancien avec le confort contemporain. Accessibles par un superbe escalier, nos 3 chambres d'hôtes, à la décoration soignée et tendance, sont toutes climatisées et équipées de salle de bains - WC, TV et literie haut de gamme. La Suite Aliénor - Suite 3 personnes - Suite de plus de 40m2, élégante et rétro où le style art déco est revisité, avec une vue sur le parc arboré et la piscine. Elle possède une salle de bain WC privée, douche à l'italienne avec colonne rainshower et double vasque. La Suite Cassandre - Suite 4 personnes - Suite de style shabby chic à l'ambiance romantique de 50m2 idéale pour une famille comme pour un couple en suite junior. Elle possède une grande salle de bains WC privée, douche à l'italienne, double vasque et baignoire balnéo avec massage relaxant et doux. Chambre Thibault - Suite 2 personnes - Chambre de 25m2 tendance "urban jungle" avec sa salle de bain ouverte et WC séparé, douche à l'italienne.

**Prestataire**

Madame Valérie SCHIENHINSKI  
23 rue de Pagny sur Moselle  
54530 ARNAVILLE  
Tél : 06 76 23 99 35  
Email : [valerielou@orange.fr](mailto:valerielou@orange.fr)  
Site web : <http://www.lafraiziere.fr>

**Période(s) d'ouverture**

Du 28/11/2017 au 31/12/2018

le lundi, le mardi, le mercredi, le jeudi, le vendredi, le samedi, le dimanche.

- Latitude : 49.0092 - longitude : 6.03580



BERNECOURT - 54470

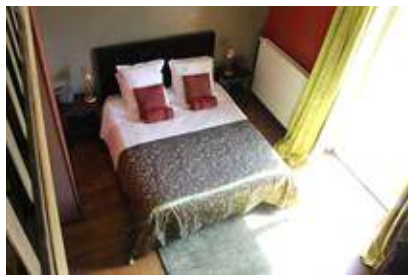

5 Rue de la Source  
Domaine du Saturnin  
54470 BERNECOURT  
Tel : 03 83 23 04 41  
Fax : 03 83 23 49 50  
Email : leclerecatherine@aol.com  
Site web : <http://www.ledomainedesaturnin.net>

Catherine et Pascal sont heureux de vous accueillir au domaine de Saturnin. Chambres au calme, vue dégagée sur la campagne environnante, possibilité de nombreuses sorties sportives et culturelles. Ferme-auberge sur le site, spécialisée dans l'élevage des volailles et dans le gavage du canard. Vous pouvez déguster sur place les spécialités de la ferme. A proximité : Lac de Madine et ses nombreuses activités sportives à 12 km, Abbaye des Prémontrés de Pont-à-Mousson, vignoble des Côtes de Toul, Fortifications Vauban et cathédrale à Toul à 20 km. Verdun à 50 km, Nancy et Metz à 40km. Au cœur du Parc Naturel Régional de Lorraine, 3 chambres d'hôtes (2 lits 160x200, 3 lits 90x200, 1 lit 90x190) avec chacune salle d'eau et WC ind. privés, TV et accès wifi. Lits relaxation avec têtes et pieds relevables, matelas à mémoire de forme. Accès à salle de relaxation et espace tisanerie.

**Prestataire**

DOMAINE DE SATURNIN  
Madame Catherine HOTTIER-LECLERE  
5 Rue de la Source  
54470 BERNECOURT  
Tél : 03 83 23 04 41 / 06 14 41 63 03  
Fax : 03 83 23 04 41  
Email : leclerecatherine@aol.com  
Site web : [www.ledomainedesaturnin.net](http://www.ledomainedesaturnin.net)

**Période(s) d'ouverture**

Du 30/11/2017 au 31/12/2018

le lundi, le mardi, le mercredi, le jeudi, le vendredi, le samedi, le dimanche.

- Latitude : 48.8420 - longitude : 5.84165



METZ - 57000

13 Rempart St Thiebault  
57000 METZ  
Tel : 06 81 27 26 27  
Email : [info@villacamoufle.com](mailto:info@villacamoufle.com)  
Site web : <https://www.villacamoufle.fr>

**Prestataire**

HEBERGEMENT - VILLA CAMOUFLE  
Mme Fabienne GENIN HUMBERT  
13 Rempart St Thiebault  
57000 METZ  
Tél : 06 81 27 26 27  
Email : [info@villacamoufle.com](mailto:info@villacamoufle.com)  
Site web : <https://www.villacamoufle.fr>

**Période(s) d'ouverture**

Du 01/01/2018 au 31/12/2018

le lundi, le mardi, le mercredi, le jeudi, le vendredi, le samedi, le dimanche.

- Latitude : 49.1121 - longitude : 6.17429

ANCY DORNOT - 57130



24 rue de Lorraine  
57130 ANCY DORNOT  
Tel : 06 68 59 83 54  
Email : [contact@cabanes-lorraine.com](mailto:contact@cabanes-lorraine.com)  
Site web : [www.cabanes-lorraine.com](http://www.cabanes-lorraine.com)

**Venez dormir à la belle étoile (ou pas...) sur cette plateforme nichée dans les arbres. Idéal pour les amoureux ! Sur la plateforme nichée entre 2 chênes, vous trouverez des toilettes sèches, un appentis pour vous mettre à l'abri et une bulle pour dormir. Imaginez un igloo transparent posé sur des pilotis sur la plateforme et vous y êtes !!! Le petit déjeuner concocté avec des produits "maison" pour la plupart est inclus dans la prestation. Le couchage est fourni. Le lit fait quand vous arrivez. La bulle est ouverte environ entre le 15 avril et le 15 octobre. Voir site internet pour tarifs.**

Taxe de séjour (année en cours) OUI	Tarifs année en cours nuitée + petit déjeuner (à partir de) 1 personne	Tarifs année en cours nuitée + petit déjeuner (à partir de) 2 personnes	Tarifs année en cours nuitée + petit déjeuner (à partir de) Repas (si table d'hôtes)	Tarifs année en cours nuitée + petit déjeuner (à partir de) Taxe de séjour nuit par pers.
	80 €	80 €	15 €	0,60 €

**Prestataire**

CABANES EN LORRAINE  
Monsieur Marc OBSTETAR  
24 rue de Lorraine  
57130 ANCY DORNOT  
Tél : 06 68 59 83 54  
Email : [contact@cabanes-lorraine.com](mailto:contact@cabanes-lorraine.com)  
Site web : <http://www.cabanes-lorraine.com/index.php/fr/>

**Période(s) d'ouverture**

Du 13/04/2018 au 13/10/2018

le lundi, le mardi, le mercredi, le jeudi, le vendredi, le samedi, le dimanche.

- Latitude : 49.0569 - longitude : 6.05751 - Altitude : 130



24 rue de Lorraine  
57130 ANCY DORNOT  
Tel : 06 68 59 83 54  
Email : [contact@cabanes-lorraine.com](mailto:contact@cabanes-lorraine.com)  
Site web : <http://www.cabanes-lorraine.com/index.php/fr/>

ANCY DORNOT - 57130

**Cabane accueillant 4 personnes, 2 lits en mezzanine, immergée en forêt. Bien plus vaste que Pomottes, où l'ambiance est au cocooning, Bacole offre des espaces de vie plus larges. La terrasse ainsi que l'espace intérieur permettent d'accueillir aisément 4 adultes qui vivront là en pleine forêt. En effet, c'est la caractéristique principale de cette cabane que de proposer une immersion au milieu des oiseaux (Bacole est référencée gîte ornithologique par le Parc Naturel Régional de Lorraine) et des mammifères de nos latitudes (on y observe souvent chevreuils et sangliers). Quel plaisir au printemps que d'assister aux parades des sittelles torcheplot qui nichent à proximité. Un nichoir pour les chouettes est aussi installé que l'on peut voir depuis la terrasse. Voir site internet pour tarifs.**

Taxe de séjour (année en cours) OUI	Tarifs année en cours nuitée + petit déjeuner (à partir de) 1 personne	Tarifs année en cours nuitée + petit déjeuner (à partir de) 2 personnes	Tarifs année en cours nuitée + petit déjeuner (à partir de) 3 personnes	Tarifs année en cours nuitée + petit déjeuner (à partir de) 4 personnes	Tarifs année en cours nuitée + petit déjeuner (à partir de) Personne supplémentaire	Tarifs année en cours nuitée + petit déjeuner (à partir de) Repas (si table d'hôtes)	Tarifs année en cours nuitée + petit déjeuner (à partir de) Taxe de séjour nuit par pers.
	150 €	150 €	150 €	150 €	15 €	15 €	0,60 €

**Prestataire**

CABANES EN LORRAINE  
Monsieur Marc OBSTETAR  
24 rue de Lorraine  
57130 ANCY DORNOT  
Tél : 06 68 59 83 54  
Email : [contact@cabanes-lorraine.com](mailto:contact@cabanes-lorraine.com)  
Site web : <http://www.cabanes-lorraine.com/index.php/fr/>

**Période(s) d'ouverture**

Du 13/04/2018 au 13/10/2018

le lundi, le mardi, le mercredi, le jeudi, le vendredi, le samedi, le dimanche.

- Latitude : 49.0568 - longitude : 6.05744 - Altitude : 250





24 rue de Lorraine  
 57130 ANCY DORNOT  
 Tel : 06 68 59 83 54  
 Email : [contact@cabanes-lorraine.com](mailto:contact@cabanes-lorraine.com)  
 Site web : <http://www.cabanes-lorraine.com/index.php/fr/>

**Cabane prévue pour 6 personnes, située juste au dessus des vignes du Domaine des Béliers, vue splendide sur les vignes, la vallée de la Moselle et la ville de Metz. C'est la plus vaste de toutes nos cabanes puisqu'elle peut accueillir jusqu'à 6 personnes adultes. Le soleil levant est un cadeau qui vous accompagnera lors de votre petit déjeuner sur la terrasse exposée plein Est. Vous y assisterez aussi au manège des buses qui profitent des courants ascendants pour s'élever dans le ciel. C'est aussi le meilleur observatoire pour suivre les galipettes des renards qui traversent les vignes ou chassent les mulots et autres campagnols. L'automne y est aussi une saison pleine de couleurs avec les feuilles de vignes qui prennent des teintes magnifiques. Le jeu des lumières dans le ciel vous révélera (ou pas...) les monuments de la ville de Metz ainsi qu'une vue à plus de 60km. Voir site internet pour tarifs.**

Taxe de séjour (année en cours) OUI	Tarifs année en cours nuitée + petit déjeuner (à partir de) 1 personne	Tarifs année en cours nuitée + petit déjeuner (à partir de) 2 personnes	Tarifs année en cours nuitée + petit déjeuner (à partir de) 3 personnes	Tarifs année en cours nuitée + petit déjeuner (à partir de) 4 personnes	Tarifs année en cours nuitée + petit déjeuner (à partir de) 5 personnes	Tarifs année en cours nuitée + petit déjeuner (à partir de) Personne supplémentaire	Tarifs année en cours nuitée + petit déjeuner (à partir de) Repas (si table d'hôtes)	Tarifs année en cours nuitée + petit déjeuner (à partir de) Taxe de séjour nuit par pers.
	180 €	180 €	180 €	180 €	180 €	15 €	15 €	0,60 €

**Prestataire**

CABANES EN LORRAINE  
 Monsieur Marc OBSTETAR  
 24 rue de Lorraine  
 57130 ANCY DORNOT  
 Tél : 06 68 59 83 54  
 Email : [contact@cabanes-lorraine.com](mailto:contact@cabanes-lorraine.com)  
 Site web : <http://www.cabanes-lorraine.com/index.php/fr/>

**Période(s) d'ouverture**

Du 13/04/2018 au 13/10/2018  
 le lundi, le mardi, le mercredi, le jeudi, le vendredi, le samedi, le dimanche.

- Latitude : 49.0568 - longitude : 6.05744 - Altitude : 250





ANCY DORNOT - 57130

24 rue de Lorraine  
 57130 ANCY DORNOT  
 Tel : 06 68 59 83 54  
 Email : [contact@cabanes-lorraine.com](mailto:contact@cabanes-lorraine.com)  
 Site web : <http://www.cabanes-lorraine.com/index.php/fr/>

Perchée sur un grand chêne, cette cabane est la concrétisation des rêves que l'on a tous fait étant enfant. Ses formes suivent l'arbre en l'effleurant sans le perturber. La plate forme est tournée vers la vallée de la Moselle et la ville de Metz. D'ici, vous aurez une vue splendide sur les vignes qui participent à la réputation d'Ancy sur Moselle. Les plus observateurs apercevront le haut du centre Pompidou, la Cathédrale Saint-Etienne. Par temps clair, vers l'est, on aperçoit au loin les éoliennes de Boulay, celles de Berviller proches de l'Allemagne. Idéale pour recevoir un couple. Elle peut aussi accueillir une famille. Les enfants se feront une joie de profiter du lit en mezzanine qu'ils atteindront par une échelle de meunier. On s'y sent un peu le barde de célèbres Gaulois. Le petit déjeuner concocté avec des produits "maison" pour la plupart est inclus dans la prestation. Le couchage est fourni. Les lits faits quand vous arrivez. Voir site internet pour tarifs.

Taxe de séjour (année en cours) OUI	Tarifs année en cours nuitée + petit déjeuner (à partir de) 1 personne	Tarifs année en cours nuitée + petit déjeuner (à partir de) 2 personnes	Tarifs année en cours nuitée + petit déjeuner (à partir de) 3 personnes	Tarifs année en cours nuitée + petit déjeuner (à partir de) 4 personnes	Tarifs année en cours nuitée + petit déjeuner (à partir de) Personne supplémentaire	Tarifs année en cours nuitée + petit déjeuner (à partir de) Repas (si table d'hôtes)	Tarifs année en cours nuitée + petit déjeuner (à partir de) Taxe de séjour nuit par pers.
	130 €	130 €	130 €	130 €	15 €	15 €	0,60 €

**Prestataire**

CABANES EN LORRAINE  
 Monsieur Marc OBSTETAR  
 24 rue de Lorraine  
 57130 ANCY DORNOT  
 Tél : 06 68 59 83 54  
 Email : [contact@cabanes-lorraine.com](mailto:contact@cabanes-lorraine.com)  
 Site web : <http://www.cabanes-lorraine.com/index.php/fr/>

**Période(s) d'ouverture**

Du 13/04/2018 au 13/10/2018  
 le lundi, le mardi, le mercredi, le jeudi, le vendredi, le samedi, le dimanche.

- Latitude : 49.0569 - longitude : 6.05751 - Altitude : 240







10 rue Jean d'Apremont  
MAGNY  
57000 METZ  
Tel : 06 19 01 76 92  
Email : lamaisondesroses@orange.fr  
Site web : <http://www.lamaisondesroses.eu/>

METZ - 57000

**La Maison des Roses et ses 3 chambres, est la destination idéale pour passer des moments inoubliables et goûter l'art de vivre en Lorraine. Idéalement située à seulement 10 minutes du centre-ville et du Centre Pompidou-Metz.**

Tarifs année en cours nuitée + petit déjeuner (à partir de)	Tarifs année en cours nuitée + petit déjeuner (à partir de)	Tarifs année en cours nuitée + petit déjeuner (à partir de)	Tarifs année en cours nuitée + petit déjeuner (à partir de)
1 personne	2 personnes	3 personnes	4 personnes
90 €	105 €	130 €	145 €

**Prestataire**

Madame Marie-Rose WICKER  
10 rue Jean d'Apremont  
MAGNY  
57000 METZ  
Tél : 06 19 01 76 92  
Email : lamaisondesroses@orange.fr  
Site web : <http://www.lamaisondesroses.eu/>

**Période(s) d'ouverture**

Du 01/01/2018 au 31/12/2018

le lundi, le mardi, le mercredi, le jeudi, le vendredi, le samedi, le dimanche.

- Latitude : 49.0784 - longitude : 6.18561 - Altitude : 162





76B rue de Metz  
 57130 REZONVILLE  
 Tel : 06 33 95 61 00 / 03 87 31 93 92  
 Email : christelle.daubenfeld@lesjardinsdelagrance.fr  
 Site web : http://www.lesjardinsdelagrance.fr/

Nous vous accueillons dans une ancienne grange au milieu de la campagne mosellane, dans le petit village de Rezonville, niché sur le haut plateau lorrain. A la fois dans un cadre verdoyant mais à proximité de Metz et Verdun, sur la route du lac de Madine et au cœur d'un secteur historique où ont eu lieu les grandes batailles de la guerre de 1870. Notre famille est heureuse de vous recevoir à l'occasion de vos rassemblement de famille, de vos activités sportives ou commerciales et reste à votre disposition pour des conseils touristiques.

Taxe de séjour (année en cours) OUI	Tarifs année en cours nuitée + petit déjeuner (à partir de) 1 personne	Tarifs année en cours nuitée + petit déjeuner (à partir de) 2 personnes	Tarifs année en cours nuitée + petit déjeuner (à partir de) 3 personnes	Tarifs année en cours nuitée + petit déjeuner (à partir de) 4 personnes	Tarifs année en cours nuitée + petit déjeuner (à partir de) Personne supplémentaire
	85 €	90 €	100 €	110 €	10 €

**Prestataire**

LES JARDINS DE LA GRANGE  
 Madame Christelle DAUBENFELD  
 76B rue de Metz  
 57130 REZONVILLE  
 Tél : 06 33 95 61 00  
 Email : christelle.daubenfeld@lesjardinsdelagrance.fr  
 Site web : http://www.lesjardinsdelagrance.fr/

**Période(s) d'ouverture**

Du 01/01/2018 au 31/12/2018

Lundi	00:00
Mardi	00:00
Mercredi	00:00
Jeudi	00:00
Vendredi	00:00
Samedi	00:00
Dimanche	00:00

- Latitude : 49.0979 - longitude : 5.98999 - Altitude : 282



METZ - 57000



Allée Saint-Symphorien  
 Péniche Orphée  
 57000 METZ  
 Tel : 06 71 48 77 18  
 Email : penicheaparte@yahoo.com  
 Site web : penicheaparte.com

**A la recherche d'une soirée romantique au bord de l'eau ou d'une escale insolite sur un bateau ? L'Aparté est située sur la Péniche Orphée dans l'ancienne cabine du marinier, dans un écrin de verdure à deux pas du centre ville de Metz, de ses commerces et de ses nombreux sites culturels. Séjour romantique au bord de l'eau assuré. Vélos mis à disposition gratuitement. WIFI et chauffage gratuit. Serviettes et draps fournis.**

Tarifs année en cours nuitée + petit déjeuner (à partir de)	Tarifs année en cours nuitée + petit déjeuner (à partir de)
1 personne	2 personnes
85 €	85 €

**Prestataire**

Claire GIROD  
 Allée Saint-Symphorien  
 Péniche ORPHEE  
 57000 METZ  
 Tél : 06 71 48 77 18  
 Email : clairegirod.diff@gmail.com  
 Site web : penicheaparte.jimdo.com

**Période(s) d'ouverture**

**Du 01/01/2018 au 31/12/2018**  
 le lundi, le mardi, le mercredi, le jeudi, le vendredi, le samedi, le dimanche.

- Latitude : 49.1077 - longitude : 6.15921 - Altitude : 325



FLIREY - 54470



Chemin Rural 57  
54470 FLIREY  
Tel : 06 31 85 95 97  
Email : [denis@yourte-lorraine.fr](mailto:denis@yourte-lorraine.fr)  
Site web : <http://www.yourte-lorraine.fr>

**Découvrez...** Les Yourtes de sous l'ancienne Eglise de Flirey, vous en apprécierez le calme reposant de ce site nature. Les Eco-yourtes vous accueilleront pour un petit retour aux sources. Au cœur du Parc régional naturel, à 15 mn du Lac de Madine et 30 mn de la vallée du Rupt-de-Mad. 2 yourtes disponibles : la première peut recevoir 6 personnes et la deuxième peut accueillir 2 adultes et un enfant. Un barbecue est à votre disposition. Bain nordique possible à la location : 40 € par location.

**Prestataire**

M. Denis GROSJEAN  
13 Rue de Mort-Mare  
54470 FLIREY  
Tél : 06 31 85 95 97  
Email : [denis@yourte-lorraine.fr](mailto:denis@yourte-lorraine.fr)  
Site web : [www.yourte-lorraine.fr](http://www.yourte-lorraine.fr)

**Période(s) d'ouverture**

Du 15/04/2018 au 30/09/2018

le lundi, le mardi, le mercredi, le jeudi, le vendredi, le samedi, le dimanche.

- Latitude : 48.8819 - longitude : 5.85611

