



LES VISITES GUIDÉES POUR INDIVIDUELS

JUILLET 2022



INSPIRE METZ

CHAQUE MOIS,  
L'AGENCE INSPIRE METZ - OFFICE  
DE TOURISME PROPOSE DES VISITES  
GUIDÉES À THÈME DANS L'EUROMÉTROPOLE.  
DÉCOUVREZ-LES VITE !

#### RÉSERVATION



+33 (0)3 87 39 00 00  
[tourisme@inspire-metz.com](mailto:tourisme@inspire-metz.com)  
[tourisme-metz.com](http://tourisme-metz.com)

\*visit Metz = visitez Metz

# Spécial Constellations de Metz

L'Agence Inspire Metz – Office de Tourisme vous invite à découvrir le parcours « Art et Jardins », et susciter l'envie de flâner sur le parcours « Pierres Numériques »\*, en deux temps :

- **De la Comédie à la porte des Allemands**

Samedi 16 juillet

▀ 16h-17h30

▀ 9€

▀ RDV OT

- **De la Cathédrale à l'Esplanade**

Vendredi 22 juillet

▀ 16h-17h30

▀ 9€

▀ RDV OT

Les visites mettront en exergue les liens entre le patrimoine bâti & naturel et les installations artistiques.

\*Le parcours Pierres Numériques sera indiqué pendant la visite. À découvrir en autonomie pendant les horaires de la diffusion.

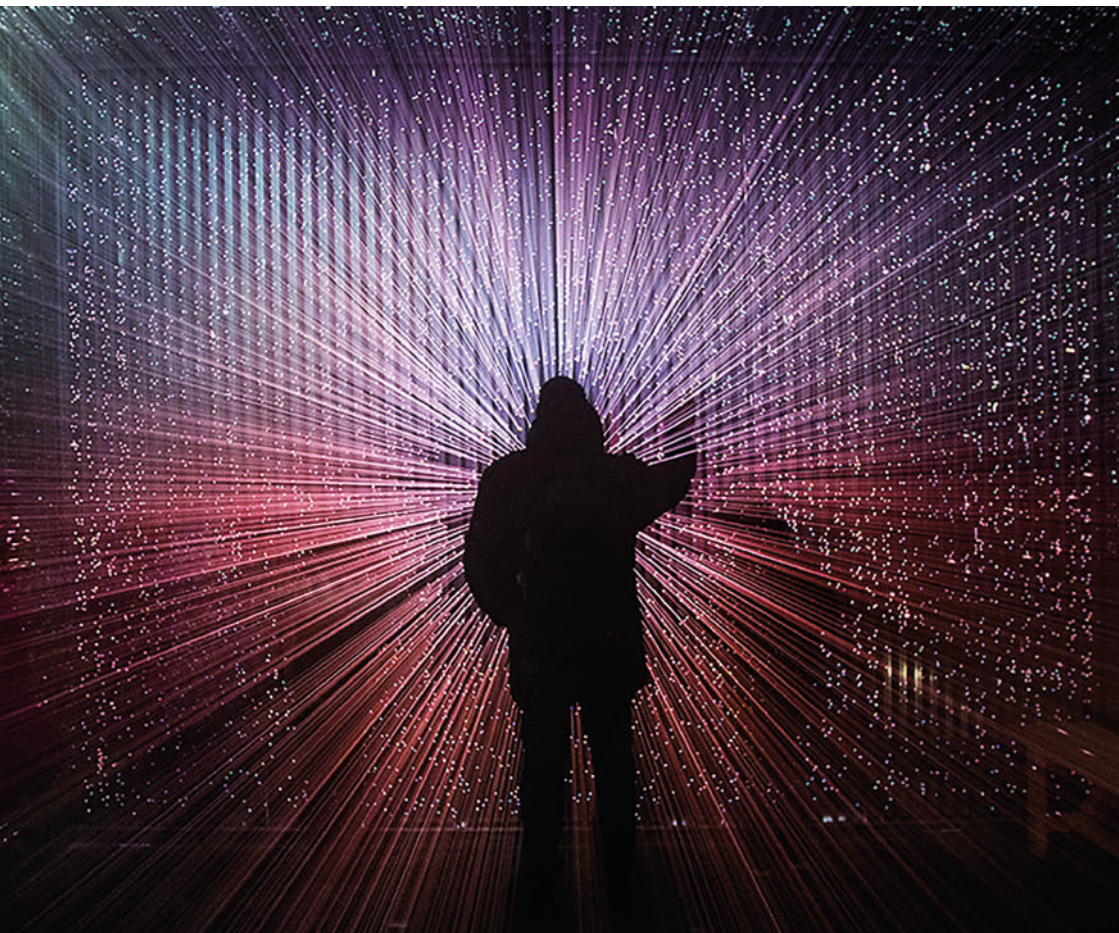

Constellations 2022, Brocken 5.6, Yasuhiro Chida

© Mira Chaloupka\_Blik Blik Festival, Pilsen, République Tchèque, 2016



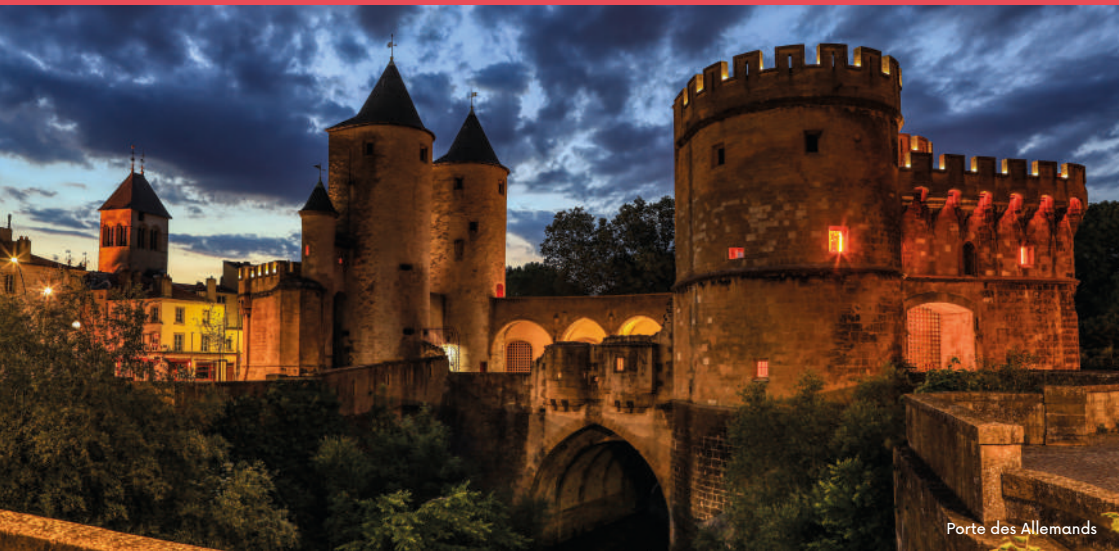

Porte des Allemands

## Découverte du vignoble mosellan au fil de l'eau

Dimanches 3 et 24 juillet 📍 10h-15h 📍 75€ 📍 RDV port de plaisance, quai des Régates

Entre faune, flore et patrimoine, nous partirons à la découverte des paysages de la vallée de la Moselle à bord du Bandiera, limousine de prestige sur l'eau. Reflet du savoir-faire de nos viticulteurs, une dégustation de vins\* de Moselle sera servie dans des verres en cristal de Baccarat et accompagnée d'un cocktail déjeunatoire. Convivialité et partage au rendez-vous ! (minimum 4 inscrits et maximum 8 personnes).

Clôture des inscriptions à 17h le vendredi qui précède.

\* L'abus d'alcool est dangereux pour la santé. À consommer avec modération.

## Metz médiévale

Lundis 4 et 18 + vendredis 8 et 22 + jeudi 28 juillet 📍 14h30-16h 📍 9€ 📍 RDV OT

De la cathédrale Saint-Etienne aux arcades de la place Saint Louis, en passant par les ruelles tortueuses de la colline Sainte-Croix, vous revivrez la passionnante période de la République messine médiévale.

## La porte des Allemands et l'église Saint-Maximin

Jeudi 7 juillet 📍 14h30-16h 📍 9€ 📍 RDV OT

Dans le quartier médiéval d'Outre-Seille où demeuraient commerçants et artisans, découvrez l'église Saint-Maximin avec les vitraux de Cocteau et la porte des Allemands, petit château-fort et ancienne porte de la cité.

## À bicyclette !

Samedis 9 et 23 juillet 📍 14h-16h 📍 10€ 📍 RDV OT

Il existe une manière agréable et... écologique de découvrir ou de redécouvrir une ville, c'est la petite reine ainsi nommée en hommage à une reine de Hollande qui prisait fort ce moyen de transport. À Metz, les voies cyclables sont nombreuses et offrent des points de vue insolites et variés.... Nous vous proposons d'allier activité physique et découverte au cours d'une visite guidée... à bicyclette ! (Maximum 10 inscrits).

## Lumières d'Europe - Visites bilingues franco-allemandes

### Cathédrale et place de la Comédie

Samedi 9 juillet

14h30-16h

9€

RDV OT

Autour de la cité médiévale, dont la cathédrale est le joyau, la ville du Siècle des Lumières s'est développée sous la houlette du maréchal de Belle-Isle. Situé place de la Comédie, le temple Neuf, inauguré en 1905, apporte une nouvelle pierre à l'histoire messine.

### Cathédrale et Colline Sainte-Croix

Samedi 16 juillet

14h30-16h

9€

RDV OT

Le passé médiéval de notre ville s'impose avec la silhouette gothique de la cathédrale Saint-Etienne. La colline Sainte-Croix a conservé son charme d'antan au travers de ses ruelles, chapelles, hôtels particuliers et jardins.

### Cathédrale et place Saint Louis

Samedi 30 juillet

14h30-16h

9€

RDV OT

De la cathédrale Saint-Etienne aux arcades médiévales de la place Saint Louis, revivez la passionnante période de la République Messine.

---

### De la cathédrale à la place de la Comédie

Mercredis 13 et 20 juillet

14h30-16h

9€

RDV OT

Autour de la cité médiévale, dont la cathédrale est le joyau, la ville du Siècle des Lumières s'est développée sous la houlette du maréchal de Belle-Isle. Situé place de la Comédie, le Temple Neuf, inauguré en 1905, apporte une nouvelle pierre à l'histoire messine.

### De la cathédrale à la place Saint Louis

Jeudi 14 juillet

14h30-16h

9€

RDV OT

De la cathédrale Saint-Etienne aux arcades de la place Saint Louis, vous revivez la passionnante période de la République Messine.



## Les visites thématiques

### Game'tz of Thrones

Vendredi 15 juillet 19h30-21h30 12€ RDV statue Ney - Esplanade

Inspiré de la série culte Game of Thrones, cette visite insolite met en perspective fiction et réalité. Et si ce monde étonnant avait été imaginé par notre histoire locale ? Pour les fans et les novices, une autre façon de contempler la ville.

### Nature au cœur

Mardi 19 juillet 14h30-16h 9€ RDV OT

Plus de 625 ha d'espaces verts donnent à Metz sa réputation de ville jardin. Avec leur histoire, leurs aménagements paysagers, ces jardins sont plus que jamais utiles à la biodiversité et au bien-être des citoyens. Quand la nature s'invite en ville !

### Metz impériale

Mercredi 27 juillet 14h30-16h 9€ RDV Gare

Autour de la gare, élue plus belle gare de France à trois reprises, se développe la Nouvelle Ville dans un foisonnement de styles et de couleurs. Fonctionnel, moderne et pittoresque, ce quartier, imaginé sous l'annexion allemande, sera complété pendant l'Entre-Deux-Guerres.

### Jouy-aux-Arches

Vendredi 29 juillet 14h30 à 16h00 9€ RDV devant la mairie de Jouy-aux-Arches

Les célèbres vestiges de l'aqueduc romain, les maisons anciennes d'illustres bourgeois ou de vigneronnes racontent l'histoire de Jouy-Aux-Arches. Venez visiter ce charmant village et profiter d'une petite promenade le long de la Moselle.

### Rand'eau

Samedi 30 juillet 14h-17h 9€ RDV Porte des Allemands

Une promenade le long de la Seille et de la Moselle.

A partir de la Porte des Allemands, vous longez la Seille et la Moselle, jusqu'au canal de Jouy. Entre patrimoine militaire et patrimoine naturel, vous apprécierez le calme de l'eau et toute la biodiversité présente à deux pas du centre-ville. Vers un cheminement éco-responsable ! (Balade de 5,2 km).

## Les visites famille

### Histoires de dragon

Mercredi 6 juillet 10h30-11h30 4,50€ RDV OT

Cette visite vous plongera dans le monde merveilleux et parfois terrifiant des ces créatures d'un autre temps, d'un autre monde... Le Graouilly est-il seul à hanter les esprits ou fait-il partie d'une grande famille de Dragons ? Pour le découvrir, suivez le guide.

## En famille aux Jardins Jean-Marie Pelt

Mercredi 13 juillet 🕒 17h-18h 🎟 4,50€ 📍 RDV devant le palais omnisports Les Arènes

Conçus pour maintenir la biodiversité, les jardins Jean-Marie Pelt (parc de la Seille) donnent une place à chaque être vivant. Jouer, flâner, mais aussi, nicher et polliniser ! Une visite ludique pour reconnaître faune et flore.

## Visite décalée en famille « Fie-toi à tes sens »

Mercredi 20 juillet 🕒 10h30-11h30 🎟 4,50€ 📍 RDV OT

Apprendre en s'amusant, découvrir la ville en la touchant du bout des doigts, tutoyer le passé et sentir l'avenir, ça vous tente ? Cette visite est faite pour vous ! Et si vous ne savez pas à quoi vous attendre, tant mieux, les promesses seront tenues.

## Les incontournables

### Metz incontournable

Samedi 2 et 23 + mardis 5, 12 et 26 + jeudi 21 juillet 🕒 14h30-16h 🎟 9€

📍 RDV OT

Zoom sur les monuments et les paysages incontournables de la cité messine. Une immersion dans l'histoire à vivre au présent.

### De la cathédrale Saint-Etienne à la plus belle gare de France

Vendredis 1<sup>er</sup>, 15 et 29 + mercredi 6 + lundis 11 et 25 + mardi 19 juillet

🕒 14h30-16h 🎟 9€ 📍 RDV OT

De la cathédrale Saint-Etienne en passant par les arcades de la place Saint Louis, rejoignez la gare de Metz, élue à trois reprises, « la plus belle gare de France ».

### Flânerie estivale\*

Dimanches 3, 10, 17, 24 et 31 juillet 🕒 11h30-12h30 🎟 9€ 📍 RDV OT

En compagnie d'un guide enthousiaste, et en 1 heure, le patrimoine de Metz vous dévoile ses atouts (départs garantis).

## Encore + de visites avec Thomas Wilwert

### Exploration urbaine

Tous les samedis + dimanches du mois de juillet 🕒 17h-19h 🎟 12€ 📍 RDV OT

Aventurez-vous dans le centre historique de la ville et explorez la hors des sentiers battus (minimum 2 inscrits).

### De l'ancienne porte d'Anglemur à la place de Chambre

Tous les samedis du mois de juillet 🕒 10h à 12h 🎟 12€ 📍 RDV OT

Découvrez Metz dans sa période gallo-romaine, ainsi que les ordres militaires à travers entre autres les ruines de l'amphithéâtre sous la rue Sainte Marie.

\*Départs garantis

# Agenda des visites de juillet

Date	Thème
Vendredi 1 <sup>er</sup> juillet	De la cathédrale à la gare
Samedi 2 juillet	De la porte d'Anglemur à la place de Chambre ; Metz incontournable ; Exploration Urbaine
Dimanche 3 juillet	Découverte du vignoble mosellan au fil de l'eau ; Flânerie estivale ; Exploration Urbaine
Lundi 4 juillet	Metz médiévale
Mardi 5 juillet	Metz incontournable
Mercredi 6 juillet	Histoires de dragon ; De la cathédrale à la gare
Jeudi 7 juillet	Porte des Allemands et Saint-Maximin
Vendredi 8 juillet	Metz médiévale
Samedi 9 juillet	De la porte d'Anglemur à la place de Chambre ; À bicyclette ; Cathédrale et place de la Comédie - Metz Lumières d'Europe ; Exploration Urbaine
Dimanche 10 juillet	Flânerie estivale ; Exploration Urbaine
Lundi 11 juillet	De la cathédrale à la gare
Mardi 12 juillet	Metz incontournable
Mercredi 13 juillet	En famille au parc de la Seille ; De la cathédrale à la place de la Comédie
Jeudi 14 juillet	De la cathédrale à la place Saint Louis
Vendredi 15 juillet	De la cathédrale à la gare ; Game'zt of Thrones
Samedi 16 juillet	De la porte d'Anglemur à la place de Chambre ; Cathédrale et Colline Sainte-Croix - Metz Lumières d'Europe ; Exploration Urbaine ; Constellations - de la Comédie à la porte des Allemands
Dimanche 17 juillet	Flânerie estivale ; Exploration Urbaine
Lundi 18 juillet	Metz médiévale
Mardi 19 juillet	De la cathédrale à la gare ; La nature au cœur
Mercredi 20 juillet	Fie-toi à tes sens ; De la cathédrale à la place de la Comédie
Jeudi 21 juillet	Metz incontournable
Vendredi 22 juillet	Metz médiévale ; Constellations - de la Cathédrale à l'Esplanade
Samedi 23 juillet	De la porte d'Anglemur à la place de Chambre ; A bicyclette ; Metz incontournable ; Exploration Urbaine
Dimanche 24 juillet	Découverte du vignoble mosellan au fil de l'eau ; Flânerie estivale ; Exploration Urbaine
Lundi 25 juillet	De la cathédrale à la gare
Mardi 26 juillet	Metz incontournable
Mercredi 27 juillet	Metz impériale
Jeudi 28 juillet	Metz médiévale
Vendredi 29 juillet	De la cathédrale à la gare ; Jouy-aux-Arches
Samedi 30 juillet	De la porte d'Anglemur à la place de Chambre ; Lumières d'Europe FR et D ; Rand'eau ; Exploration Urbaine ; Cathédrale et place Saint Louis - Metz Lumières d'Europe
Dimanche 31 juillet	Flânerie estivale ; Exploration Urbaine

# INFORMATIONS PRATIQUES ET RÉSERVATIONS

## À savoir :

- Maximum 25 inscrits (sauf mention contraire)
- Minimum 4 personnes inscrites (sauf départ garanti\* et mention contraire)

Programme sous réserve de modification • Une visite peut être modifiée selon les conditions météorologiques • Sous réserve de disponibilité au moment de la réservation • Visite familiale : maximum 15 enfants sauf mention contraire ; les enfants doivent être accompagnés d'1 adulte • Prix mentionnés valables par personne • Tarifs spéciaux applicables sur les visites à 9€ : 1/2 tarif pour les demandeurs d'emploi, bénéficiaires du RSA, personne en situation de handicap et son accompagnant (+ gratuit pour les enfants de moins de 12 ans) • Visites à pied : il convient de prévoir des chaussures de marche et des vêtements adaptés pour une visite en extérieur • Visites à vélo : port d'un casque et d'un gilet réfléchissant vivement conseillés (Possibilité de mise à disposition de ces équipements dans la limite des stocks disponibles).

(\*) départ garanti les dimanches et jours fériés.

(\*\*) Les informations recueillies pour l'inscription sont enregistrées dans un fichier informatisé sécurisé traité par le pôle accueils de l'agence Inspire Metz - Office de Tourisme. Elles sont conservées pendant 1 mois. Conformément à la réglementation européenne en vigueur, vous disposez de droits d'accès, de rectification, d'effacement, de retrait de consentement, de limitation de traitement, d'opposition au traitement et de portabilité concernant vos données.



## Agence Inspire Metz - Office de Tourisme

Renseignements et réservations :

+33 (0)3 87 39 00 00 / [tourisme@inspire-metz.com](mailto:tourisme@inspire-metz.com)

2 place d'Armes - J.F. Blondel - CS 80367- 57007 Metz Cedex 1

Ouverture au public : 7/7 (sauf 1er janvier et 25 décembre)

D'octobre à mars :

lundi-samedi : 10h-18h

Dimanche et jours fériés : 10h-16h

D'avril à septembre et marchés de Noël :

lundi-samedi : 9h30-18h30

Dimanche et jours fériés : 10h-16h

[tourisme-metz.com](http://tourisme-metz.com)



## Lumières d'Europe



Agence Inspire Metz - Office de Tourisme - 2 place d'Armes J.F. Blondel - CS80367 - 57007 Metz Cedex 1 • Code BICs : CCBPFRPMITZ - IBAN : FR76 1470 7000 2202 2194 1573 091 • Immatriculé au registre des opérateurs de voyages et de séjours - Atout France sous le N° : IM057170006 - N° Siret : 832 084 412 00010 - Code APE : 7999 Z - Garantie financière : montant 50 000 €. La garantie financière est apportée par : GROUPAMA ASSURANCE-CRÉDIT & CAUTION, 8-10 RUE D'ASTORG, 75008 PARIS, France. Responsabilité Civile professionnelle Contrat n° 10133416104 : Axa Christian BRET, Agent général, 34 avenue André Malraux, 57000 METZ