

CHIFFRES-CLÉS 2021

4M

Le Centre Pompidou-Metz a accueilli plus de 4 millions de visiteurs depuis son ouverture en 2010

137 789

Touristes et locaux ont visité le sentier des lanternes en 2021



© Shigeru Ban Architects Europe et Jean de Gastines Architectes, avec Philip Gumuchdjian pour la conception du projet lauréat du concours / Metz Métropole / Centre Pompidou-Metz / Photo Arnaud Hussonot

Centre Pompidou-Metz

EUROMÉTROPOLE DE METZ

45 COMMUNES
230 000 HABITANTS
23 000 ÉTUDIANTS

Infrastructures hébergement - Metz et Eurométropole de Metz

- **Hôtels de l'Eurométropole de Metz** : 34 établissements, 2.111 chambres (5x4* - 408 chambres, 14x3* - 772 chambres, 9x2* - 562 chambres, 1x1* - 55 chambres) - 1 en cours de classement, 4 non classés - 253 chambres) dont 25 établissements à Metz - 1.582 chambres (4x4* - 398 chambres, 11x3* - 611 chambres, 4x2* - 204 chambres, 1x1* - 55 chambres, 1 en cours de classement, 4 non classés 253 chambres).
- **Hôtellerie plein Air** : 1 site camping municipal Metz 3*
- **Camping car** : 1 aire de camping car à Scy-Chazelles.
- **Hébergement collectif** : 3 structures dont 2 auberges de jeunesse et 1 Centre International de séjour.
- **Résidences hôtelières** : 5 établissements.
- **Chambres d'Hôtes** : 27 structures dont 12 labellisées (11 structures à Metz dont 3 labellisées). À noter : 4 chambres d'hôtes insolites (péniches à Metz).
- **Port de plaisance** de Metz, Pavillon Bleu : 55 anneaux.
- **Port Robert Schuman** de Scy-Chazelles : 180 anneaux.

Infrastructures restauration - Metz et environs

- **Restauration** : 277 restaurants.
- **Prestataires partenaires des Tables de Rabelais**
Restaurants, viticulteurs, distillerie de mirabelles, métiers de Bouche (données Sitlor - mars 2022).



Vignoble de l'Eurométropole de Metz

Chiffres de fréquentation 2021

AGENCE INSPIRE METZ - OFFICE DE TOURISME

- 73 499** visiteurs renseignés
- 49 052** visites site web
- +16 %** nombre total de visites guidées
- 271** ventes de City Pass
- 643 915** nuitées dans l'Eurométropole de Metz
- 166 822** pages vues sur le site Web en 10 langues

SITES TOURISTIQUES

- 165 041** visiteurs au Centre Pompidou-Metz sur 7 mois d'ouverture (communiqué de presse janvier 2022)
- 28 731** visiteurs au Musée de la Cour d'Or (hors entrées avec le festival Constellations)
- 26 000** visiteurs à la Porte des Allemands (réouverture le 19 mai 2021)
- 20 000** visiteurs à l'église des Trinitaires (19 mai 2021 - 17 octobre 2021)
- 12 000** visiteurs à la basilique Saint-Vincent (1^{er} juillet 2021 - 19 septembre 2021)



Agence Inspire Metz - Office de Tourisme

Répartition des 10 principales clientèles de l'agence Inspire Metz - Office de Tourisme

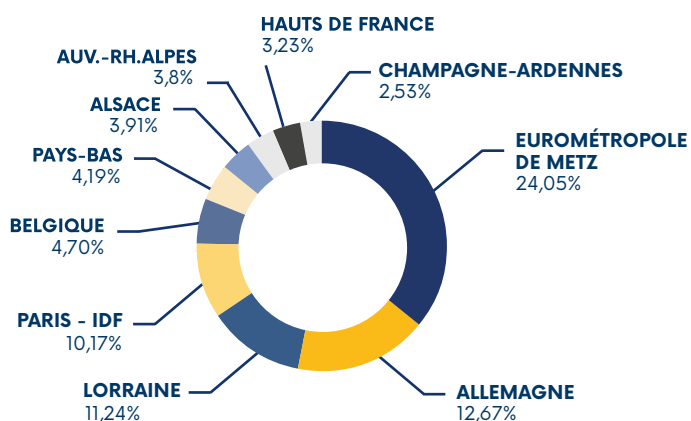

Classements et labels obtenus par la ville de Metz



En octobre 2019, Metz a été labellisée **Ville Créative Unesco** dans la catégorie **Musique**.

Metz est labellisée **French Tech** et **Capitale French Tech East** depuis avril 2019.



Metz est estampillée **3 étoiles** au **Guide Vert Michelin**.



Certifications et labels obtenus par l'agence Inspire Metz - Office de Tourisme



Accueil Vélo est une marque nationale qui garantit un accueil et des services de qualité auprès des cyclistes le long des itinéraires cyclables. Plus d'informations : www.francevelotourisme.com

Les labels et réseaux de l'Eurométropole de Metz

L'eurométropole est labellisée



La ville de Metz est jumelée avec Luxembourg, Trèves, Gloucester, Hradec Králové, Djambala, Nankin, Karmiel, Tchernivtsi.